Bou in brêge

Tekst: Eppie Dam

Fryske tsjerkedei 2 oktober

Meldij: Donna Kasbohm (849)
Setting: Christiaan Winter

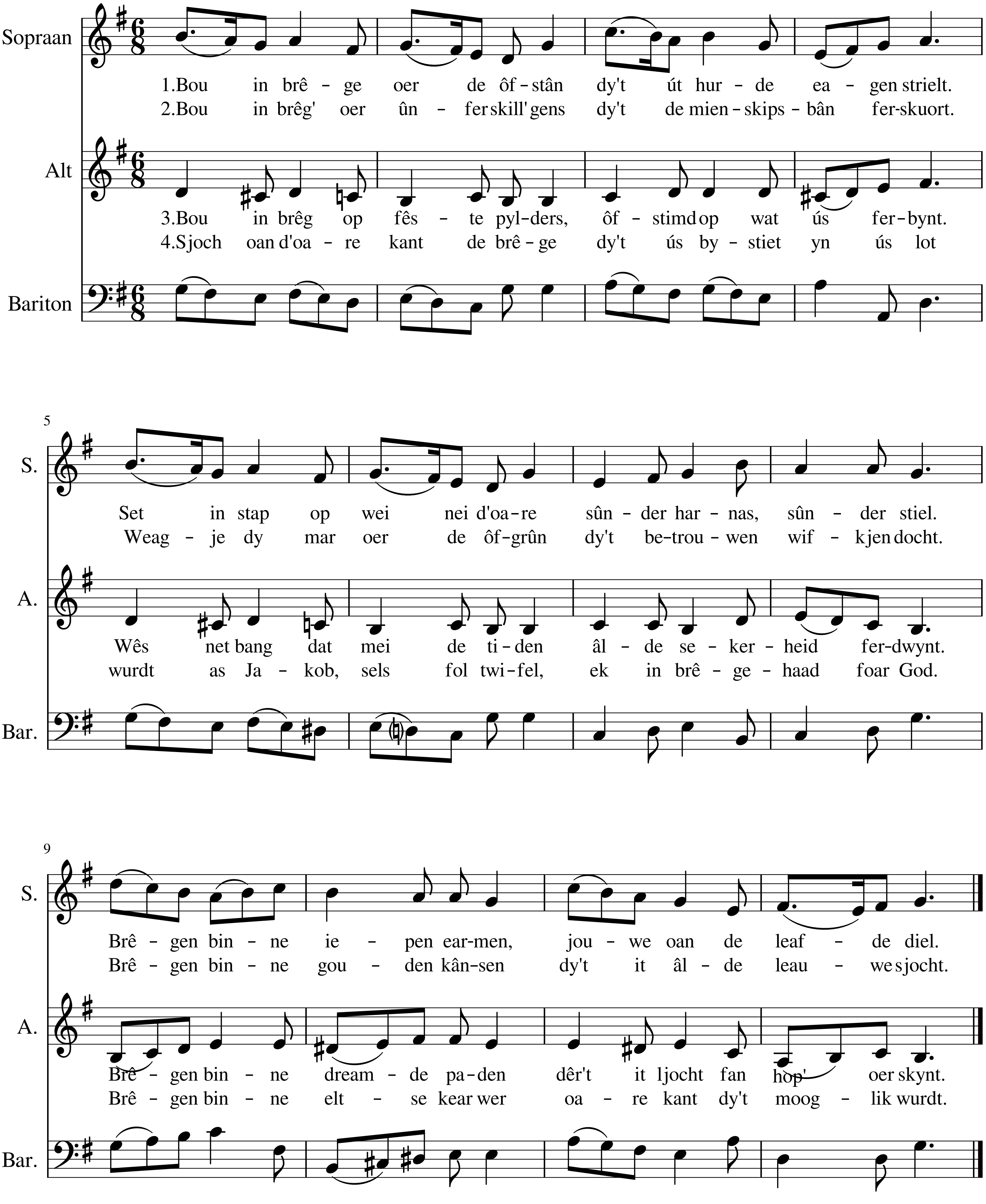

www.friesekerkendag2016.nl

Overgenomen met toestemming van de BV Liedboek en de bewerker Christiaan Winter.